Řez B-B

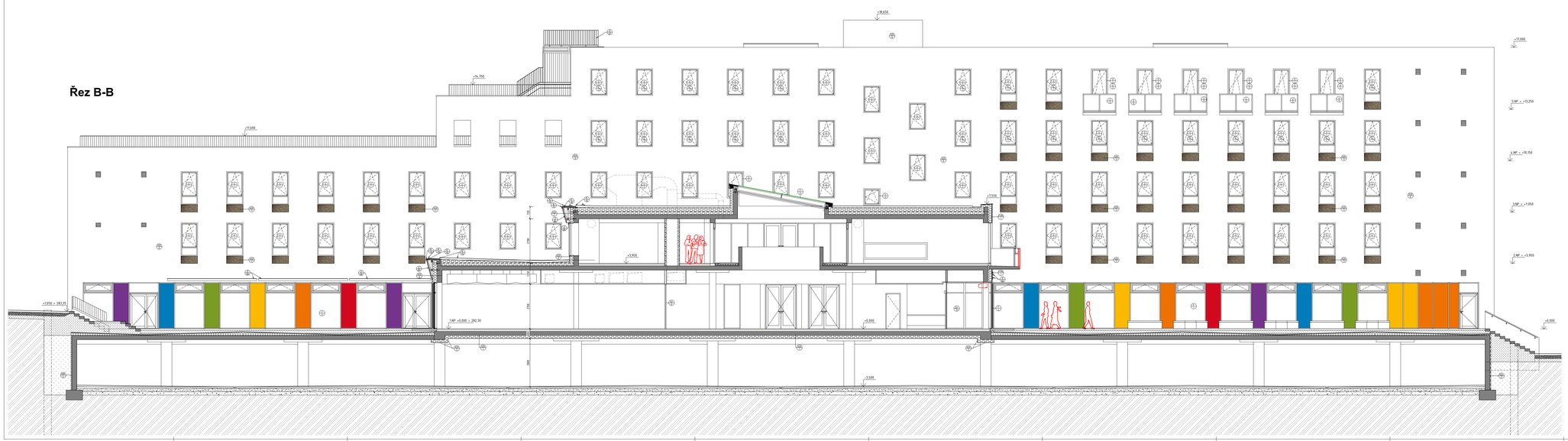

MATERIÁLOVÉ ŘEŠENÍ:

KÓTY KONTAKTNÍ ZATEPLENÝ SYSTÉM – BÉŽOVÁ TMAVÁ (RAL6 5-L=20NN
KÓTY KONTAKTNÍ ZATEPLENÝ SYSTÉM – BÉŽOVÁ TMAVÁ (RAL6 5-L=20NN
KÓTY KONTAKTNÍ ZATEPLENÝ SYSTÉM – BÉŽOVÁ TMAVÁ (RAL6 5-L=20NN
KÓTY KONTAKTNÍ ZATEPLENÝ SYSTÉM – PERLOVAÁ ARGILITOVÁ (WITH) NATÍRU WR S=20NN
KÓTY KONTAKTNÍ ZATEPLENÝ SYSTÉM – ŠEDÁ (RAL7 L=DRÁPY SMALE WR S=20NN

ANALÝ PRO PRÁVLÍ BARVA NATÍRUŤ SVRŠLÍNY TRUBKOVÝ
ZAMĚNĚNÉ PRVKY ZÁRNÍKŮ – SEDLÍNA PŘEDNÍMA ZAPOŘÍ PORNÍ V NATÍR RAL 7016 WITHAŤ
I PRO PROTIPŘÁSNÍM KUBÍN ŠEDÁ (I ZÁSNÍKŮ KUBÍ TELÍR PRÁŽ)
PRÁSNÍNÍ ZÁŘÍ SLUNOPŘÍSEŽÍ NUMOUV FASÁDA SYSTÉM RAL 7016 S ALUMARNÍM PORNÍ PANEL V RAL DO VNĚNÍ INVESTORA

LEGENDA HMOT:

- ZA KONTRAKCE – NE STAVEBNÍ KONTRACNÍ ŘEŠEN
- ZKOC Z KERAMICKÝCH BRUSÉNÝCH TVÁRNIC (FIO) S.300mm, ZEDÍN SILIKÁTOVÉ NA MALTU PRO TENÉ ZIMY ZALEŽÍ ZDIVO S VAP NA TVÁRNICI S VRYCH MRÁZNÍM VATEU (SOKLIVA)
- ZKOC Z KERAMICKÝCH BRUSÉNÝCH MACOVSKÝCH TVÁRNIC (FIO) S.190mm, ZEDÍN SILIKÁTOVÉ NA MALTU PRO TENÉ ZIMY
- PENÁLOVÉ ZKOC Z TVÁRNIC Z LEHČENÉ BETONU S. 100,195mm ZEDÍN SILIKÁTOVÉ NA MALTU WS PENÁLOVÉ ZIMNÍ S.30mm
- SK PŘÍČKA S. 100mm NA KOVOVÉ KONSTRUKCI 2 A-CM 100 PROFILŮ, DPLŇĚNÍ Z KAŽDÉ STRANY 1 x SDK DESKA PRVÍ, NOR PROFILŮ S.125mm a 1x DESKA DPNÍ S.12,5mm MEZI PROFILY 40mm 1 MINERÁLNÍ IZOLÁT S. 40mm (kg/m3cm. 70 kg/m3)
- SK PŘÍČKA S. 100mm NA KOVOVÉ KONSTRUKCI 2 PROFILŮ CW 75, DPLŇĚNÍ Z KAŽDÉ STRANY 1 x SDK DESKA DPNÍ S.12,5mm, 1 MINERÁLNÍ IZOLÁT S. 40mm (kg/m3cm. 70 kg/m3) MEZI 4 CW PROFILY 20mm 1 VAP 4 47mm Ø 2,1 VAP
- SK PŘEDSTĚNA STĚNA NA KOVOVÉ KONSTRUKCI 2 A-CW 75, VLNÉ STUĚL, DPLŇĚNÍ 1x DESKA DPNÍ S.12mm 1 MIN. IZOLÁT S. 40mm (kg/m3cm. 70 kg/m3) DPLŇĚNÍ 1x DESKA DPNÍ S.12mm 1 MINERÁLNÍ IZOLÁT S. 100mm (kg/m3cm. 70 kg/m3)
- SK PŘEDSTĚNA STĚNA NA KOVOVÉ KONSTRUKCI 2 A-CW 100, VLNÉ STUĚL, DPLŇĚNÍ 1x DESKA DPNÍ REÁŽ NOSN KRAJCÍ S.12,5mm 1 x 1x DESKA DPNÍ S.12,5mm 1 MINERÁLNÍ IZOLÁT S. 100mm (kg/m3cm. 70 kg/m3)
- SK PŘEDSTĚNA STĚNA NA KOVOVÉ KONSTRUKCI 2 A-CD 0 KZ5mm, SPRÁŽNÁ, DPLŇĚNÍ 1x DESKA DPNÍ S.12,5mm BEZ IZOLÁT
- SK ŠKOTNÁ STĚNA NA KOVOVÉ KONSTRUKCI 2 CW-CW 100, VLNÉ STUĚL, DPLŇĚNÍ 2x DEA DESKA 1 S.12mm 1 MINERÁLNÍ IZOLÁT S. 100mm (kg/m3cm. 70 kg/m3)
- TEPLNÁ IZOLÁCE Z EPS, XPS, MW, WTA

SCHÉMA:

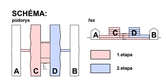

±0,000 = 282,300 m.n.m

generální projektant a investor:	**Ostravská univerzita - Koleje Jana Opletala**		
OSTRAVSKÁ UNIVERZITA	místo stavby:	Kranichova 1433/28, 710 00 Slezská Ostrava k.ú. Slezská Ostrava 714828	
	autor projektu:	Ing. Arch. Radim Václavík	podpis: / číslo zakázky:
Ostravská univerzita Dvořákova 7, 701 03 Ostrava	hlavní inženýr projektu:	Ing. Pavel Hyndica	podpis: / datum: 11/2024
spolupráce:	Ing. Tomáš Rychlý Ing. Petr Eliáš	podpis:	formát: 20 x A4
projektant profese:	st. zkouška:	SO 03.1 - HLAVNÍ BUDOVA - 1.etapa	měřítko: 1:50
	stupeň PD:	Dokumentace pro provádění stavby	datum platnosti:
	část:	D.1.1 - ARCHITEKTONICKO STAVEBNÍ ŘEŠENÍ	
	výkres:	Řez B-B	číslo výkresu: 11